

КАРТОГРАММА
изученности территории Самарской области
инженерно-геологическими съемками
по состоянию на 01.01.2019
Масштаб 1 : 50 000

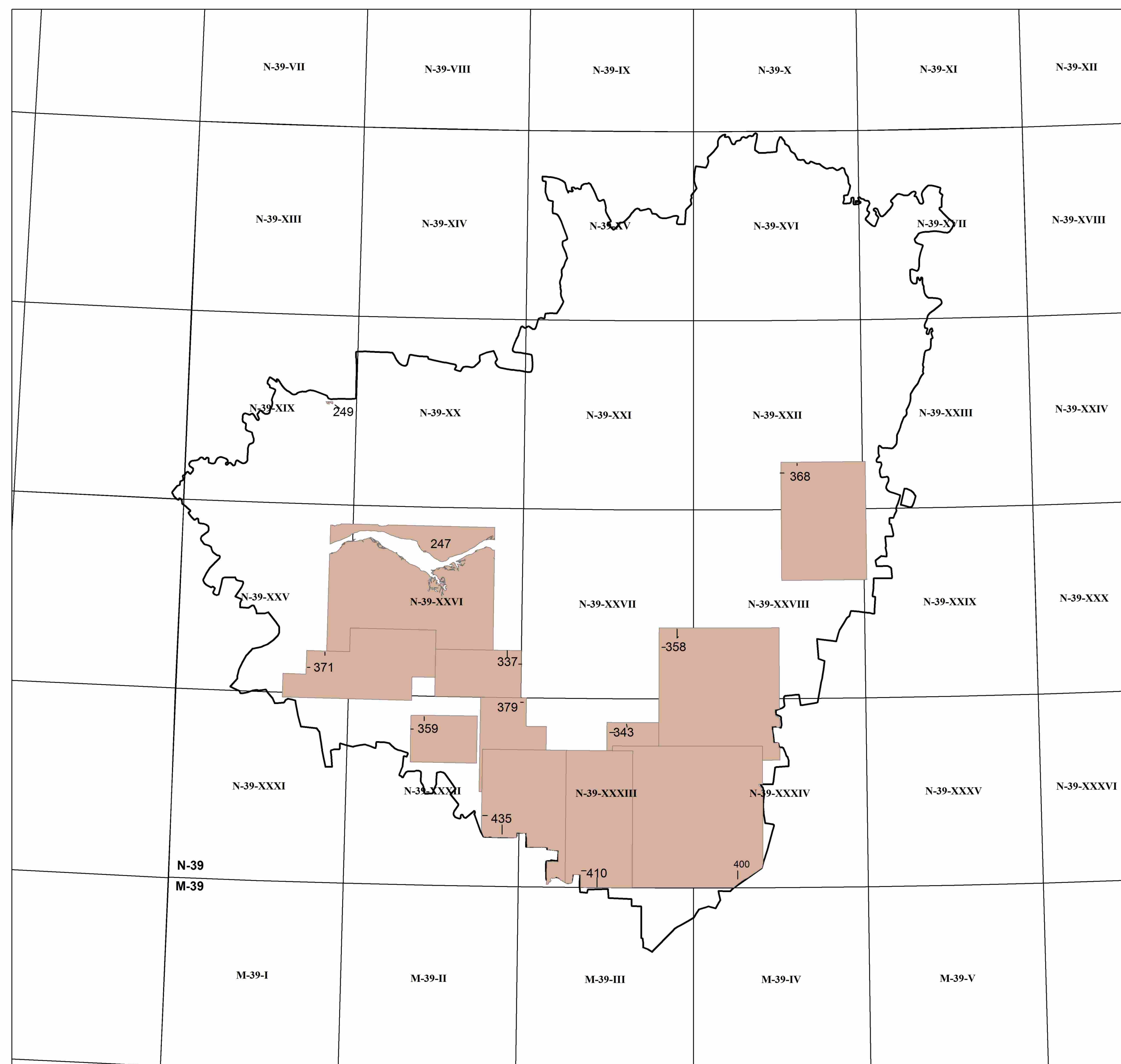

Масштаб 1 : 1000 000

| <i>Контур</i> | <i>Инв. номер отчета</i> | <i>Автор отчета</i> | <i>Лист</i> | <i>Год состояния</i> |
|---------------|--------------------------|--|-------------|----------------------|
| 247 | 01922 | Кравчинский Ф.И., Беспалова С.И. | N-39 | 1955 |
| 249 | 01923 | Юдин М.В. | N-39 | 1954 |
| 337 | 03775 | Радик Э.А., Никитин Е.А. и др. | N-39 | 1970 |
| 343 | 03953 | Емельянов В.К., Никитин Е.А. и др. | N-39 | 1973 |
| 358 | 04112 | Кириченко М.В., Борисов А.Г. | N-39 | 1974 |
| 359 | 04120 | Медведева Н.П., Косов С.А., Зеленов В.Х. | N-39 | 1974 |
| 368 | 04213 | Кириченко М.В., Борисов А.Г. | N-39 | 1975 |
| 371 | 04283 | Салько А.К., Соловьева Н.Н. | N-39 | 1976 |
| 379 | 04411 | Салько А.К., Косов С.А. | N-39 | 1978 |
| 400 | 04616 | Косов С.А., Носаченко А.В. | N-39 | 1981 |
| 410 | 04680 | Носаченко А.В., Косов С.А. | N-39 | 1982 |
| 435 | 04851 | Белов И.М., Косов С.А. | N-39 | 1984 |

Условные обозначения

- граница Самарской области
- территория заснятая инженерно-геологическими съемками масштаба 1:50 000