

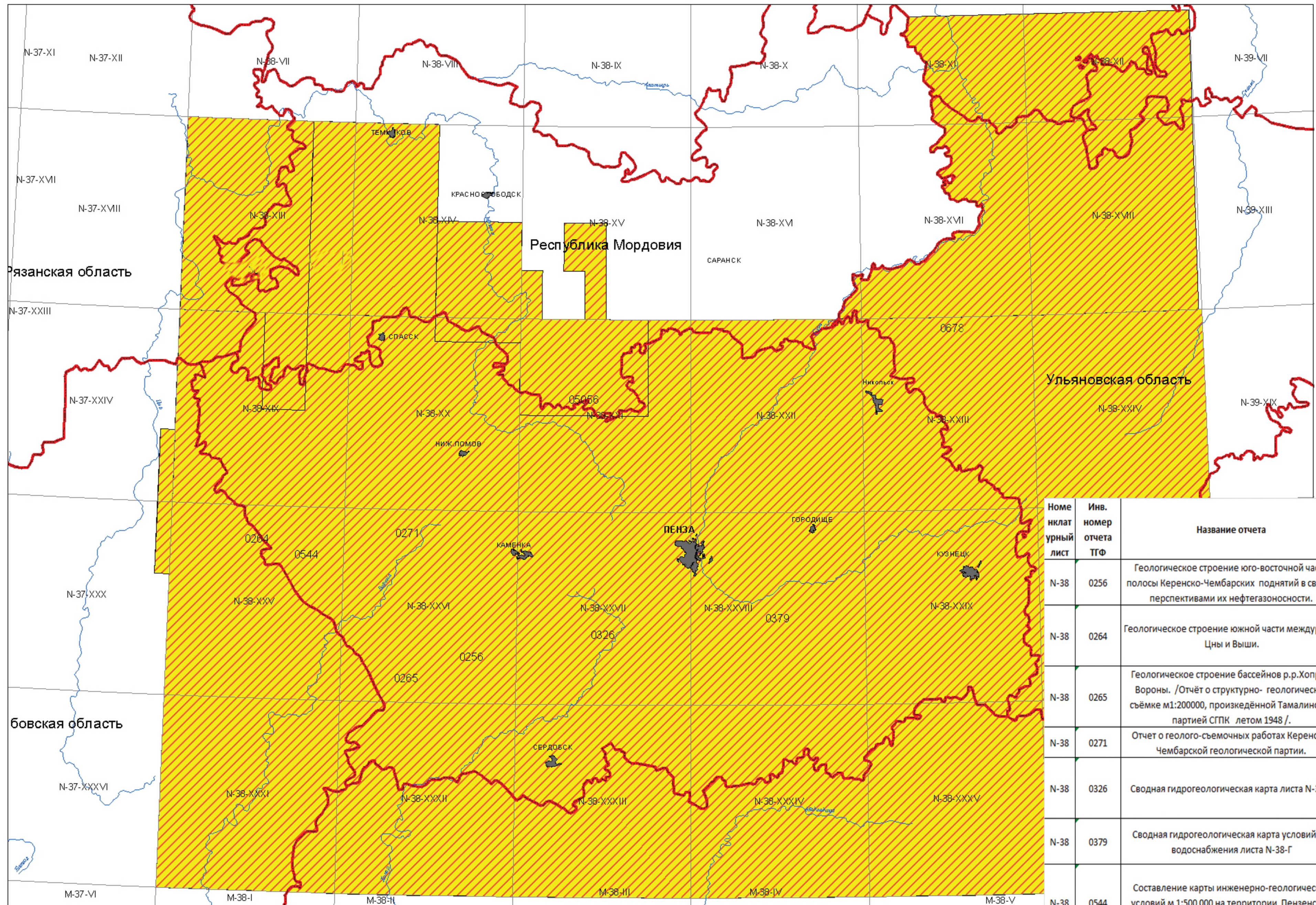

# Схема изученности территории Пензенской области геологическими съемками масштаба 1:500 000 По состоянию на 01.01.2019г.

масштаб 1:1000 000



N-38-XIX № листа  
 Изученная площадь  
 0265 Инв. № отчета

Номер каталожный лист	Инв. номер отчета ТГФ	Название отчета	Год	Авторы отчета
N-38	0256	Геологическое строение юго-восточной части полосы Керенско-Чембарских поднятий в связи с перспективами их нефтегазоносности.	1948	Соколов В.Л.
N-38	0264	Геологическое строение южной части междуречья Цны и Выши.	1946	Чаадаева А.А., Бухарцев В.П., Васильев Ю.М.
N-38	0265	Геологическое строение бассейнов р.р.Хопра и Вороны. /Отчёт о структурно- геологической съёмке м1:200000, произведённой Тамалинской партией СГПК летом 1948 /.	1948	Лебедева Л.Д., Бержец Н.Г.
N-38	0271	Отчет о геолого-съёмочных работах Керенско-Чембарской геологической партии.	1942	Кузнецов А.В.
N-38	0326	Сводная гидрогеологическая карта листа N-38-B	1957	Чембулатова Н.Н., Бурлуцкий В.Н.
N-38	0379	Сводная гидрогеологическая карта условий с/х водоснабжения листа N-38-Г	1956	Чембулатова Н.Н., Бардина В.П.
N-38	0544	Составление карты инженерно-геологических условий м 1:500 000 на территории Пензенской области.	1975	Соловьёва Н.Н., Москвич Э.А., Соловьёва Н.Н.
N-38	0678	Геологическое описание южной части междуречья рек Волги и Суры.	1947	Милановский Е. В., Великовская Е.М.