Результаты деятельности ФБУ «ТФГИ по Приволжскому федеральному округу»

Т.А. Косарикова

Директор ФБУ «ТФГИ по Приволжскому федеральному округу»

Хранение и поступление информационных ресурсов

Наличие информационных ресурсов в фондах Учреждения по субъектам РФ на 01.01.14г.

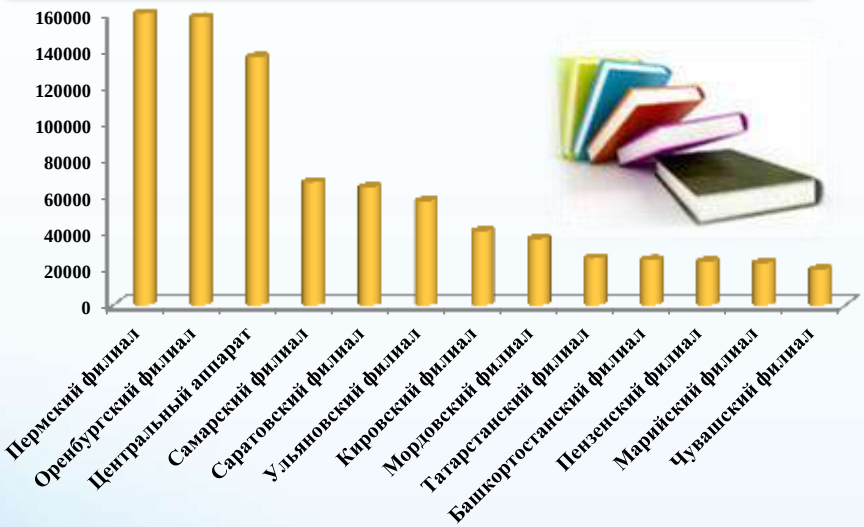

В фондах Учреждения находится на хранении 897 919 ед. хранения информационных материалов, в том числе:

- **862 381 ед. хранения на бумажных носителях**
- **35 538 ед. хранения на электронных носителях**
- **125 970 ед. хранения на вещественных носителях**

За 2013 год поступило 37 405 ед. хранения геологической и иной информации о недрах и недропользовании.

Поступление информационных ресурсов за 2013 г. в фонды субъектов РФ

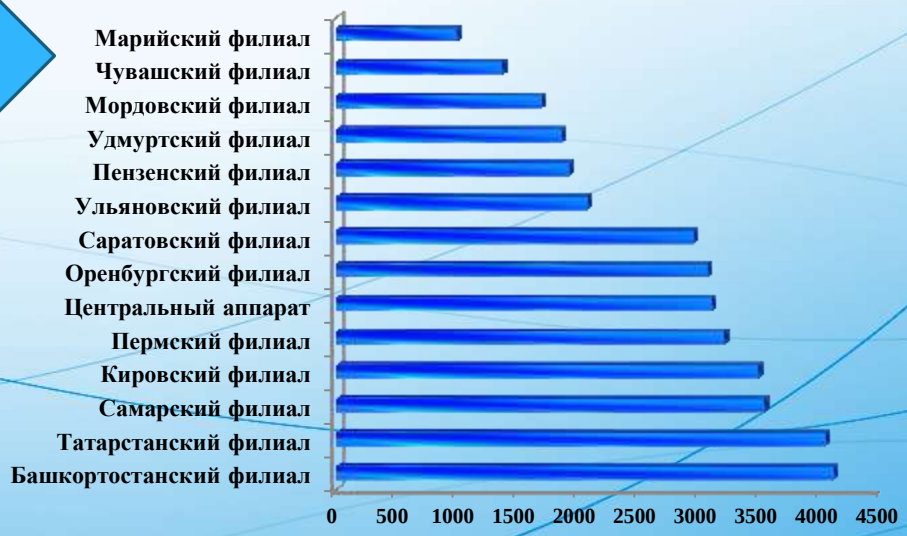

Степень загруженности фондохранилищ в фондах Учреждения

Общая площадь фондохранилищ -1230,9 кв.м

Количество фондохранилищ – 26

Степень загруженности – 85,8%

Шесть ТФГИ оборудованы 34 мобильными стеллажами

Фондохранилище Пермского филиала

Первичные материалы, размещенные в помещениях временного хранения в Оренбургском филиале

Балансы полезных ископаемых

Вид баланса	Количество видов сырья	Объекты учета ГКМ	
		Массивы	Количество
Металлические ПИ, в т .ч. россыпи	27	А+$Г_{I}$+В	520
Необщераспространённые неметаллические твердые ПИ	42	Б+$Г_{II}$+$Г_{III}$+Е	1361
УВС	10	Д	1966
ОПИ	21	Б	3034
Всего	100		6884

- формы статистической отчетности 6-ГР поступили по всем месторождениям УВС, находящимся в распределенном фонде,
- формы статистической отчетности 5-ГР по необщераспространенным полезным ископаемым также поступили по всем месторождениям.

Выполнение работ по актуализации координат объектов учета ГКМ

Сроки проведения актуализации определены планом-графиком и зависят от состояния минерально-сырьевой базы субъектов РФ. Расчетный срок завершения работ 2030 год.

ИС «Недра»

В систему внесено:

- 32 926 лицензий на право пользования недрами
- 16 229 работ по ГИН
- 92 601 карточка буровых на воду скважин
- 90 730 записей в каталог
- 6 940 паспортов ГКМ;
- 4 373 объекта учета баланса ПИ

Наполненность системы

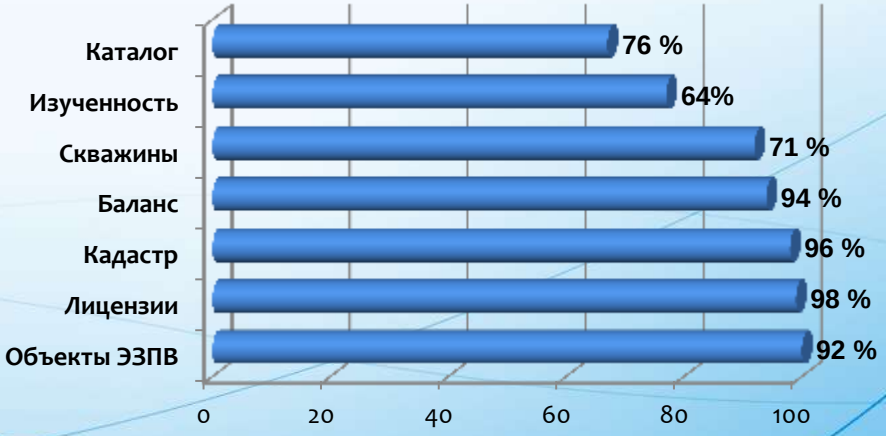

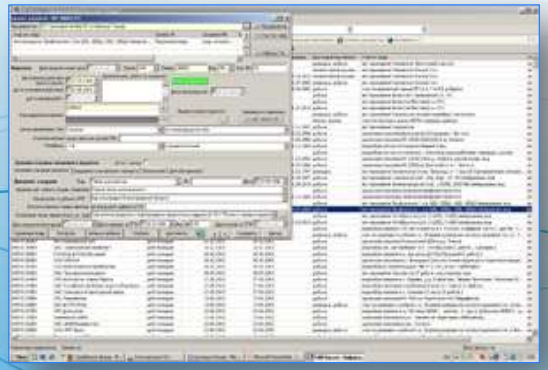

Предоставление информации

Вид информации	Объем
Территориальным органам Роснедр	
Справки о наличии (отсутствии) полезных ископаемых на участках предстоящей застройки	2853 справки
Пакеты информации по участкам недр, выставляемым на конкурсы (аукционы)	59 пакетов
Проекты лицензионных документов (соглашений, дополнений, графических изображений)	1013 документов
Прочие справочно-информационные документы	3273 документа
Прочим организациям	
Справочные материалы	1385 документов

Техническое оснащение

Компьютерная и оргтехника

Наименование	Имеется на 01.01.2014 г.	Приобретено в 2013 году за счет		Планируется приобрести в 2014 г.
		Бюджетных средств	Внебюджетных средств	
Компьютер, включая сервера	481	6	15	61
Печатающие устройства	12	2	8	6
Широкоформатные печатающие устройства А0+	15	0	0	1
Протяжные сканирующие устройства А0	12	1	0	2
Книжные сканеры	2	0	0	0
Планшетные сканеры формата А3, А4	53	1	3	2

Техническое оснащение

Программное обеспечение

Наименование ПО	Имеется на 01.01.2014 г.	Планируется приобрести в 2014 г.
MS Windows (различных версий)	387	64
Серверные операционные системы	13	1
MS Office	137	26
MS SQL Server	1 (+15 лицензий)	6 (+ 15 лицензий к каждой)
ArcGis (современная версия)	20	3
Adobe Photoshop	4	0
Corel Draw	14	0
Антивирус	450	0
ACD Systems	0	14

Предложения в проект Решения совещания

* **Обратиться в Роснедра с просьбой:**

1. подготовить документ, определяющий порядок формирования балансов запасов ОПИ по которым издается Государственный баланс запасов.
2. исключить из Временного регламента информационного взаимодействия территориальных органов Роснедр и ФБУ ТФГИ пункт 5 «Территориальные балансы полезных ископаемых с приложением протоколов НТС (ТКЗ) по их рассмотрению».
3. разработать нормативные документы:

* - ограничивающие сроки действия коммерческой тайны сроком действия лицензии и определяющие возможность использования геологической информации, представляющей коммерческую тайну без получения согласия собственника для государственных нужд;
* - определяющие порядок установления и снятия грифа «ДСП» на геологическую информацию и предоставления документов с грифом «ДСП» в пользование.

Рекомендовать Росгеолфонду обеспечить разработку и внедрение:

1. конвертора данных из ИС «Недра» в АСЛН
2. электронного документооборота для взаимодействия между Росгеолфондом и ТФГИ